

# BROCHURE INSTITUCIONAL





NUESTRA  
HISTORIA

1



LAS COMPAÑÍAS

2



DIRECTORIO

3

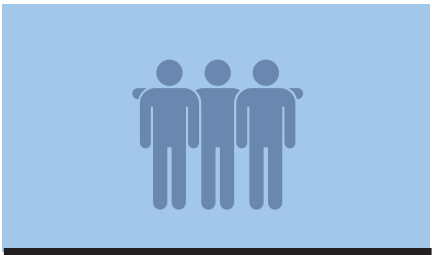

STAFF

4

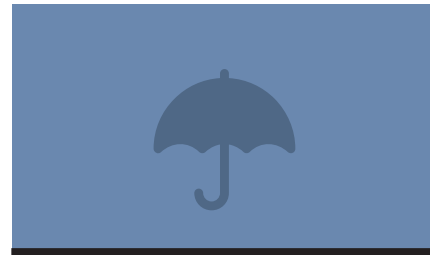

REASEGURADORAS

6

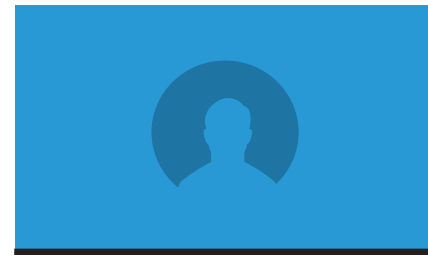

SEGUROS PARA  
PERSONAS

7



SEGUROS PARA  
EMPRESAS

9



OFICINAS  
COMERCIALES

12



INDICADORES  
DE GESTIÓN

13

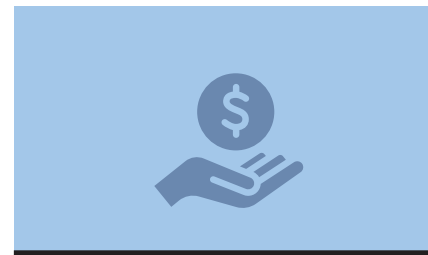

BALANCE A  
JUNIO 2021

18

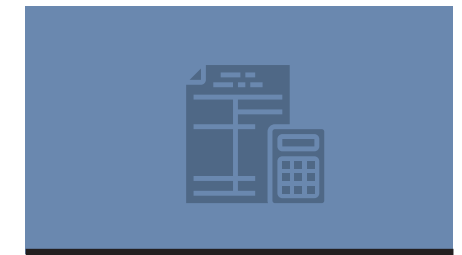

MEMORIA  
Aspectos destacados

21

# NUESTRA HISTORIA



Nuestra historia comienza en 1897, cuando un grupo de comerciantes fundó nuestra compañía para operar en el ramo Vida. La Equitativa fue autorizada por el Superior Gobierno de la Nación el 27 de febrero e inscrita en el Registro Público de Comercio el 24 de abril de 1897.

Al igual que nuestro país, este grupo estaba compuesto por personas de distintos orígenes: francés, alemán, español e italiano, siendo un fiel reflejo de las distintas corrientes inmigratorias que forjaron nuestra identidad nacional.

En 1927, se sumó como accionista un grupo financiero francés, y luego de una reforma estatutaria, se sumaron a nuestra oferta aseguradora los seguros de Incendio y de Autos.

Paulatinamente, y con el surgimiento de nuevas necesidades por parte de nuestros clientes, fuimos desarrollando nuevas soluciones.

En 2003 incorporamos a nuestra oferta la cobertura de Riesgos del Trabajo, a través de Reconquista ART.

Desde hace más de 70 años somos una empresa familiar y nacional, en la que conviven hasta cuatro generaciones de asegurados, productores, tasadores, empleados, gerentes, directivos y accionistas, conformando lo que llamamos la Comunidad La Equitativa.

# LAS COMPAÑÍAS

Forjamos relaciones de largo plazo, basadas en la confianza y la responsabilidad.

Brindamos capacitación continua en todo el país para fomentar el desarrollo de nuestros Productores.

Poseemos una estructura organizacional desplegada en la mayor parte de las provincias del país, que ofrece apoyo local a nuestros Productores.

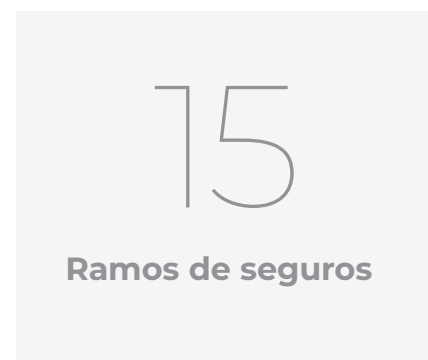

# DIRECTORIO DE LA EQUITATIVA



PRESIDENTE	Lic. Carlos Enrique Grandjean
VICEPRESIDENTE 1RO Y PROSECRETARIO	Cdor. Carlos Alberto Tanghe
VICEPRESIDENTE 2DO Y SECRETARIO	Sr. Julio Jorge Grandjean
DIRECTOR	Lic. Juan Ignacio Sciorra

# DIRECTORIO DE RECONQUISTA ART



PRESIDENTE	Lic. Carlos Enrique Grandjean
VICEPRESIDENTE	Cdor. Carlos Alberto Tanghe
DIRECTOR	Sr. Julio Jorge Grandjean
DIRECTOR	Cdor. Jose Luis Goya
DIRECTOR	Lic. Juan Ignacio Sciorra

# STAFF



Carlos Grandjean

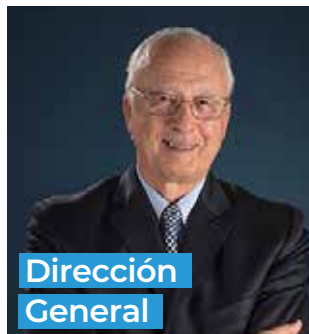

Adscripto:  
Carlos A. Tanghe



Mariano Rodríguez



José L. Goya



Alejandro J. Knighth



Gustavo Falke



Raul E. López



Verónica Grandjean



Andrea Gimenez



Miguel A. Caressa

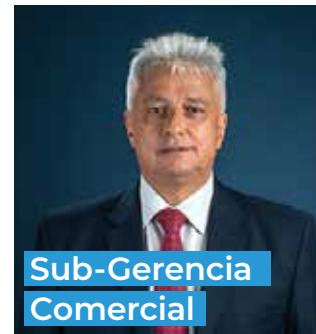

Antonio S. Milici



Eloy M. Arce

# REASEGURADORAS

**E**l reaseguro contribuye a aumentar nuestra capacidad de asunción de riesgos; contamos con el respaldo de las siguientes compañías reaseguradoras de reconocido prestigio y solvencia.

## Reaseguradoras Internacionales

HANNOVER RE

---

MÜNCHENER RE

---

ODYSSEY RE

## Reaseguradoras Nacionales

MAPFRE RE CIA  
DE REASEGURO S.A.

Sucursal Argentina

---

SCOR GLOBAL SE

Sucursal Argentina



# SEGUROS PARA PERSONAS



## AUTOS

En La Equitativa trabajamos para ofrecer la mejor cobertura para tu auto compacto, familiar, deportivo o SUV. Desarrollamos diferentes productos destinados a vehículos para que elijas la solución a tu medida.

**Todas nuestras coberturas de daños al vehículo incluyen el servicio de entrega de repuestos al domicilio del taller mecánico y la cobertura de rotura de cerraduras, cristales laterales, parabrisas y lunetas.**

Con el Seguro Terceros Completo + Granizo y la cobertura Todo Riesgo incluimos también la rotura de cristales de techo.



## MOTOS

Cuidamos lo que te apasiona: tenemos variadas coberturas para proteger tu moto de alta gama, cuatriciclo, arenero o UTV.

**Todas nuestras coberturas de daños incluyen servicio de remolque y de asistencia SOS a los viajeros ante dificultades que puedan surgir en el camino.**

Con el seguro Terceros Completo incluimos también la cobertura de daños parciales a causa de robo-hurto total con aparición de la moto.

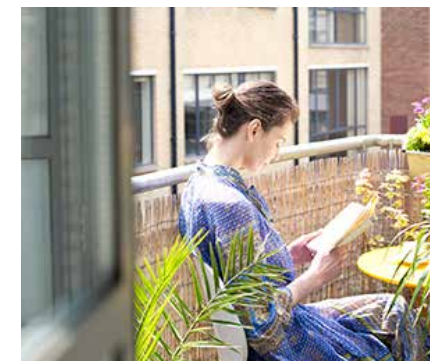

## HOGAR

Nuestro Seguro multiriesgo de Hogar está diseñado para que puedas disfrutar de tu vivienda sin preocuparte por nada. Protege tu hogar, en una sola póliza, ante riesgos como incendio, robo, rotura de cristales, granizo, entre otros. También podés cubrir tu responsabilidad civil ante terceras personas por hechos ocurridos en tu casa.

**Con la contratación de cualquiera de nuestros Seguros de Hogar, te ofrecemos el servicio de asistencia ante emergencias de plomería, cerrajería, electricidad, gas y cristalería.**





## EMBARCACIONES

Cuando salís a navegar, desconectáte de verdad. Te ofrecemos la mejor cobertura para tu lancha, yate, velero, gomón o moto de agua.

**Con la contratación de cualquiera de nuestros Seguros para Embarcaciones, te brindamos asistencia náutica a través de nuestro proveedor SOS. En el caso de que tu embarcación se detenga a causa de una avería imprevista o en caso de accidente, te brindamos servicios de mecánica ligera, remolque náutico y traslado de ocupantes.**



## VIDA PARTICULAR

Estamos ahí, cuando más nos necesitás. Te brindamos un Seguro de Vida Personal que te cubre ante fallecimiento por cualquier causa, en todo el mundo, las 24 horas. Podés combinar esta cobertura principal con diferentes coberturas adicionales.

**Con la contratación de un seguro de vida personal, podés deducir un monto importante de la base imponible del impuesto a las ganancias, que se actualiza año a año.**



## ACCIDENTES PERSONALES

Nuestro Seguro de Accidentes Personales le da protección a tus seres queridos para que si lamentablemente sufrís un accidente, al menos tu familia no esté preocupada por el factor económico.

**Te ofrecemos coberturas adicionales de Asistencia Médica e Indemnización Diaria (para invalidez temporaria), que podés sumar a la cobertura básica.**

# SEGUROS PARA EMPRESAS



## INTEGRAL DE COMERCIO

Asegurá la actividad de tu PYME, local comercial o emprendimiento con nuestro Seguro multirisgo Integral de Comercio y obtené la tranquilidad para enfocarte únicamente en el crecimiento de tu negocio. Te ayudamos a que ningún imprevisto desaliente tu desarrollo comercial.

**Nuestro seguro contra Incendio del Edificio y del Contenido incluye la cobertura contra huracán, vendaval, ciclón o tornado.**



## VIDA COLECTIVO

El Seguro de Vida que le da protección a tus trabajadores y tranquilidad a tu negocio. Por un pequeño monto mensual, cumplís con tus deberes patronales y evitás el pago de cuantiosas indemnizaciones obligatorias a cargo de tu empresa. Además, podés sumar una cobertura optativa para darle un beneficio a tus trabajadores y fidelizarlos.

**Si como tomador del seguro sos empleador del asegurado, podés deducir el 100% de la prima de la base imponible de tu impuesto a las ganancias.**



## RIESGOS DEL TRABAJO

A través de Reconquista ART cuidamos a tus empleados y trabajamos en la prevención de los accidentes de trabajo mediante un equipo de profesionales especialistas en seguridad laboral. Realizamos visitas periódicas, asesorando en la detección de riesgos y proponiendo las medidas preventivas necesarias.

**Creemos que la seguridad es prevención en acción: es prever lo que pueda ocurrir, y tomar las medidas necesarias para que no ocurra.**



## SEGURO TÉCNICO

Asegurá tu capital de trabajo protegiendo tus equipos técnicos y maquinarias contra todo tipo de riesgos. Con nuestro Seguro Técnico protegé los equipos electrónicos de tu empresa, los daños materiales que puedan causar tu construcción o montaje o las maquinarias de tus contratistas.

**Con nuestras coberturas podés proteger tus equipos y maquinarias y las de tus contratistas minimizando la suspensión de la producción.**



## ACCIDENTES PERSONALES

Nuestro Seguro de Accidentes Personales le da protección al personal autónomo, pudiendo optar por la Cobertura Clásica o la Cobertura Laboral con y sin Itinere.

**Ofrecemos coberturas adicionales de Asistencia Médica e Indemnización Diaria (para invalidez temporaria), que se pueden sumar a la cobertura básica.**



## RESPONSABILIDAD CIVIL

Protegemos tu patrimonio, resguardándolo de daños o lesiones ocasionados a terceros. El Seguro de Responsabilidad Civil te cubre tanto ante los daños a los bienes, como ante lesiones a las personas por los que seas responsable.

**Te aseguramos para que ningún accidente afecte tu patrimonio.**



## SEGUROS PATRIMONIALES

Nuestro **Seguro de Incendio** cubre el edificio, el contenido, mobiliario, mercaderías, las instalaciones, las maquinarias, la interrupción de la explotación y los daños a mercaderías por falta de frío.

Con nuestro **Seguro de Robo** podés cubrir mercaderías, valores, objetos diversos y tu vivienda.

Asegurá la rotura o rajadura de los cristales de tu vivienda, comercio o industria con nuestro **Seguro de Cristales**.

**Ganá tranquilidad: Asegurá tu patrimonio contra los riesgos de robo, incendio y rotura de cristales.**

# 10



## RIESGOS VARIOS

Con nuestro **Seguro de Daños por Agua** podés cubrir los daños a tus bienes por filtración, derrame, desborde o escape de agua.

También podés asegurar tu equipaje durante su traslado o depósito mediante nuestro **Seguro de Equipaje**.

Contamos también con un **Seguro para Jugadores de Golf**, que cubre los palos y la responsabilidad civil del golfista por daños ocasionados a terceros, así como los gastos de festejo por "hoy en uno".

**Asesoráte con nuestros Productores de Seguros para que te ayuden a diseñar soluciones personalizadas a tu medida.**



## TRANSPORTE DE MERCADERÍAS

Protegé la integridad de tus mercaderías cuando están en viaje, o en proceso de importación / exportación. Nuestro Seguro de Transporte de Mercaderías te aporta tranquilidad mientras tus mercaderías están siendo transportadas por vía marítima, aérea o terrestre.

**Podés contratar la cobertura por el tránsito terrestre dentro del país, por la importación/exportación de mercaderías desde y hacia otros países o cubrir un viaje específico.**



## CAUCIÓN

Mediante nuestro Seguro de Caución el tomador del seguro accede a una garantía de su obligación de hacer o dar algo a un tercero (el asegurado). El costo del seguro de caución es marcadamente inferior al de otros productos alternativos como el aval bancario, y no afecta la capacidad crediticia ni el patrimonio del tomador.

**Nos caracterizamos por una gestión ágil, lo que nos permite dar una rápida respuesta a tus necesidades de cobertura.**



## SEGURO AGRÍCOLA

Te ofrecemos distintas coberturas para protegerte del impacto de las adversidades climáticas sobre tu cosecha. Podés optar entre diversas formas de contratación: en pesos, dólares o quintales. Con nuestro Seguro Agrícola protegemos tus campañas brindando las soluciones que el campo necesita.

**Podés cubrir tus cultivos contra granizo, incendio, viento, heladas o planchado.**

# COBERTURA EN TODO EL PAÍS

## CAPITAL FEDERAL BUENOS AIRES

La Plata (Capital)  
9 de Julio  
América  
Ascención  
Azul  
Bahía Blanca  
Baradero  
Bartolomé Bavio  
Bolívar  
Bragado  
Campana  
Carlos Casares  
Chacabuco  
Chascomús  
Chivilcoy  
Ezeiza  
Facundo Quiroga  
General Las Heras  
General Pueyrredón  
General Villegas  
Henderson  
Junín  
Las Flores  
Lincoln  
Luján  
Manuel B. Gonnert  
Mar del Plata  
Marcos Paz  
Martínez de Hoz  
Mercedes  
Pasteur  
Pehuajó  
Pellegri

Pergamino  
Pinamar  
Quilmes  
Roberts  
Rojas  
Saladillo  
Salazar  
Salliquelló  
Salto  
San Nicolás  
Tandil  
Trenque Lauquen  
Tres Algarrobos  
Veinticinco de Mayo  
Zárate

## CÓRDOBA

Córdoba (Capital)  
Alta Gracia  
Arias  
Corral de Bustos  
Dean Funes  
Isla Verde  
Justiniano Posse  
Laborde  
Salsipuedes  
San Francisco  
Villa María

## CATAMARCA

S.F. del V.de Catamarca

## CORRIENTES

Corrientes (Capital)  
Curuzú Cuatiá  
Monte Caseros

## CHACO

Barranqueras

Charata  
Hermoso Campo  
Lib. Gral. San Martín  
Resistencia  
Roque Sáenz Peña  
Villa Angela

## CHUBUT

Comodoro Rivadavia  
Trelew

## ENTRE RÍOS

Cerrito  
Chajarí  
Concep. del Uruguay  
Guaqueguay  
Guaqueguaychú  
Paraná  
San Salvador

## FORMOSA

Formosa (Capital)  
El Colorado  
Pirane

## JUJUY

S.Salvador de Jujuy  
Palpalá

## LA PAMPA

Santa Rosa  
Toay

## LA RIOJA

La Rioja (Capital)  
Chilecito

## MENDOZA

Mendoza (Capital)  
B° Cura Badín Beltrán  
Godoy Cruz  
Las Heras

Luján de Cuyo  
San Federico del Monte  
San Martín

## MISIONES

Posadas  
Aristóbulo del Valle  
B° Fátima  
Comandante Andresito  
El Soberbio  
Fachinal  
Garupa

Leandro N. Alem  
Montecarlo  
Oberá

San Ignacio  
San Vicente

## NEUQUÉN

Neuquén (Capital)

## RÍO NEGRO

Catriel  
Choele Choel

## SAN LUIS

San Luis (Capital)

## SAN JUAN

San Juan (Capital)

## SALTA

Salta (Capital)  
B° Tres Cerritos

Cerrillos  
Metán

Orán

## SANTA FE

Armstrong  
Arroyo Seco  
Cañada de Gómez

Cañada del Ucle  
Carreras  
Coronel Domínguez  
Granadero Baigorria

Firmat  
Murphy  
Rosario

Santa Fé

Venado Tuerto  
Villa Cañas

Villa Constitución

## SGO. DEL ESTERO

Sgo. del Estero (Capital)  
Frías

Nueva Esperanza

## TUCUMÁN

S. Miguel de Tucumán  
Aguilares

Alderetes

Banda del Río Salí

Burruyacu

Concepción

Famaillá

La Sala San Javier

Tafí Viejo

Villa Mariano Moreno

Villa Quinteros

Yerba Buena

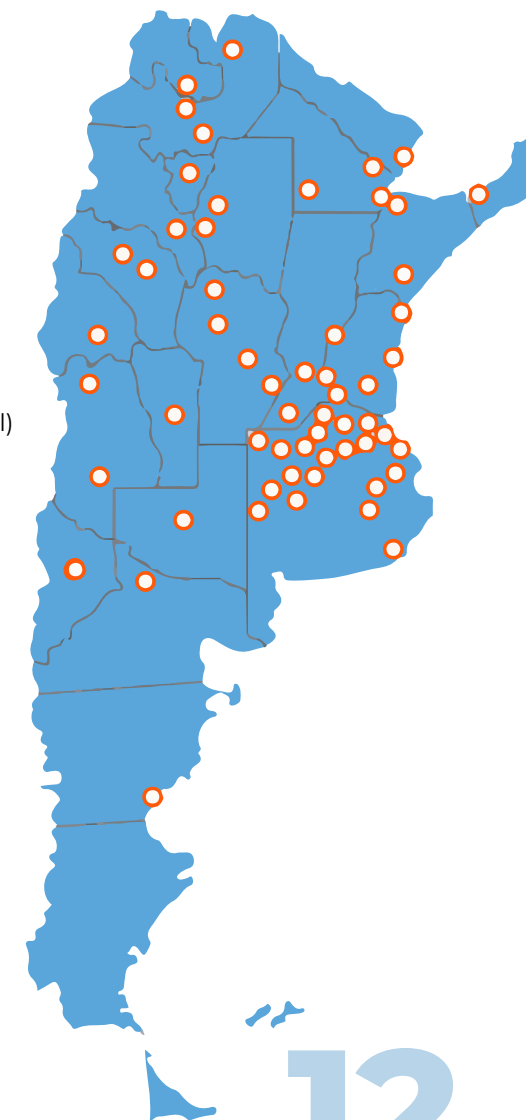

# DISTRIBUCIÓN DE LAS VENTAS

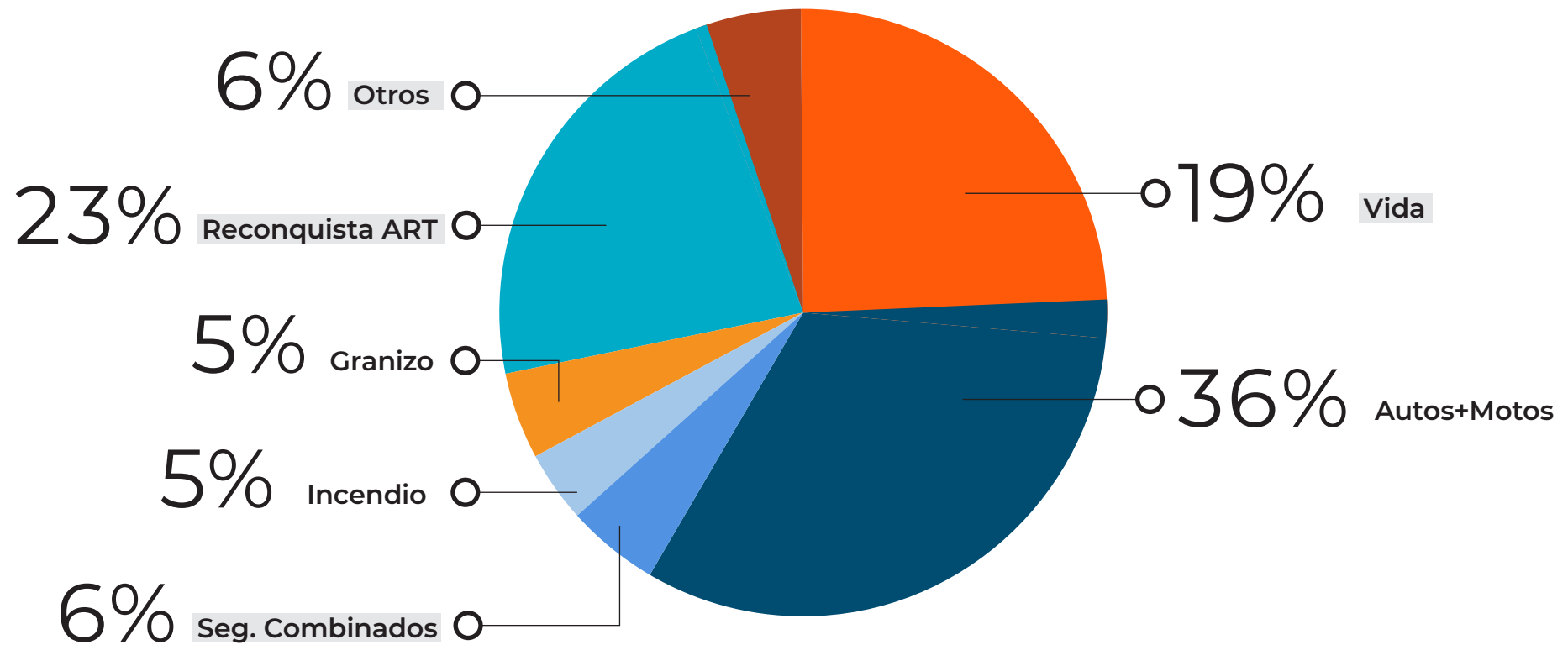

# EVOLUCIÓN DE LAS VENTAS

[ valores en moneda homogénea  
del 30/06/2021 ]

Pesos

● Vida ● ART ● Patrimoniales

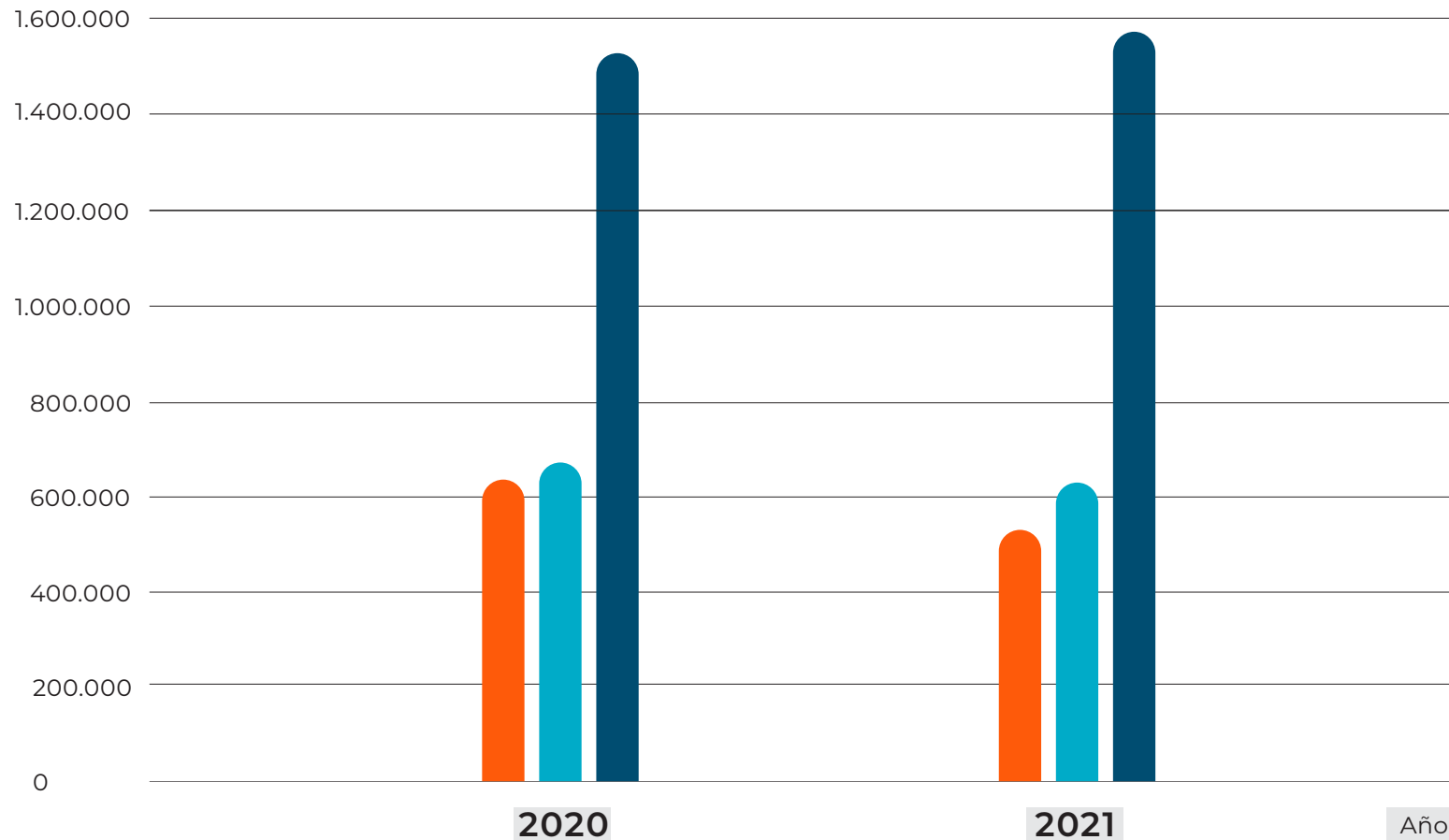



# SITUACIÓN FINANCIERA Y DE SOLVENCIA

	LA EQUITATIVA	RECONQUISTA
Primas Emitidas	2.093.051.548	623.534.716
Siniestros Pagados	758.506.878	410.995.345
Patrimonio Neto (Consolidado)	1.250.273.228	
Compromisos Técnicos	410.793.678	-
Disp., Inversiones e Inmuebles	2.361.188.326	1.432.792.570
Compromisos con Asegurados	1.107.405.066	1.201.160.326
Superávit de Cobertura	679.125.498	216.515.312
Superávit de Capitales Mínimos	971.482.781	65.176.508

# SITUACIÓN FINANCIERA Y DE SOLVENCIA

## LA EQUITATIVA

DISPONIBILIDADES, INVERSIONES E INMUEBLES

COMPROMISOS CON ASEGURADOS Y COMPROMISOS TÉCNICOS

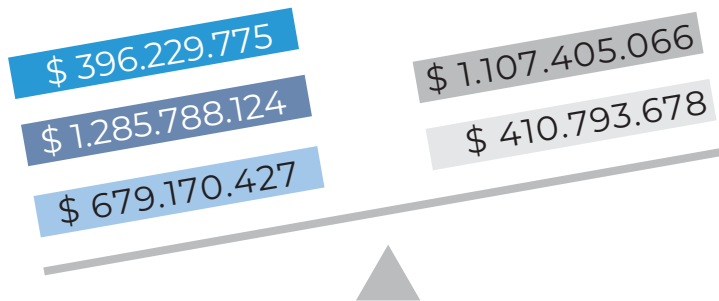

## RECONQUISTA ART

DISPONIBILIDADES E INVERSIONES

COMPROMISOS CON ASEGURADOS Y COMPROMISOS TÉCNICOS

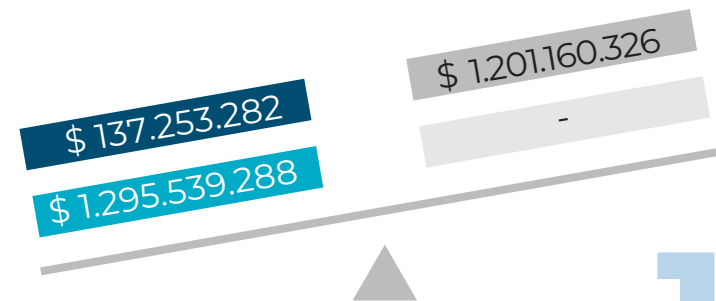

# SITUACIÓN FINANCIERA Y DE SOLVENCIA

## LA EQUITATIVA

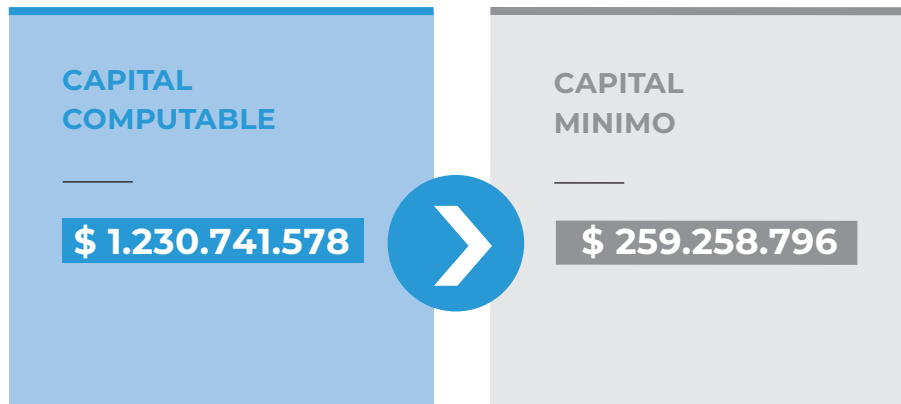

## RECONQUISTA ART

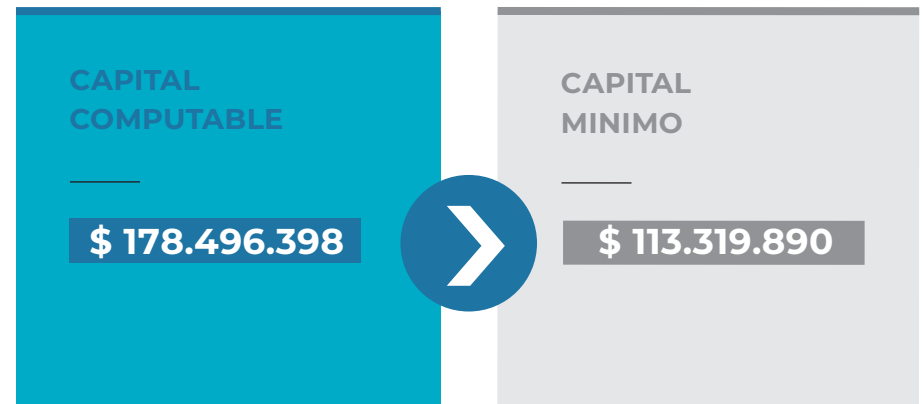

# RESUMEN DE INFORMACIÓN CONTABLE

ACTIVO	LA EQUITATIVA			RECONQUISTA		
		2021	2020		2021	2020
<b>DISPONIBILIDADES</b>		<b>396.229.775</b>	<b>488.795.301</b>		<b>137.253.282</b>	<b>287.228.049</b>
Caja	6.647.216			16.276		
Bancos	389.582.559			137.237.001		
<b>INVERSIONES</b>		<b>1.285.788.124</b>	<b>1.364.817.012</b>		<b>1.295.539.288</b>	<b>1.224.846.824</b>
<b>CRÉDITOS</b>		<b>811.219.786</b>	<b>851.085.319</b>		<b>27.305.911</b>	<b>47.402.483</b>
Premios a cobrar	675.526.107			1.733.315		
Reaseguros	26.228.485			-		
Otros	109.465.194			25.572.596		
<b>INMUEBLES</b>		<b>32.534.743</b>	<b>134.056.731</b>		<b>-</b>	<b>-</b>
<b>BIENES DE USO</b>		<b>661.162.179</b>	<b>563.227.076</b>		<b>266.908</b>	<b>376.282</b>
<b>TOTAL DEL ACTIVO</b>		<b>3.186.934.607</b>	<b>3.401.981.439</b>		<b>1.460.365.389</b>	<b>1.559.853.638</b>

# RESUMEN DE INFORMACIÓN CONTABLE

PASIVO	LA EQUITATIVA		RECONQUISTA	
	2021	2020	2021	2020
<b>DEUDAS</b>				
Con Asegurados	1.107.405.066	1.190.415.496	1.201.160.326	1.260.145.807
Con Reaseguradores	124.413.251	99.811.683	-	-
Con Productores	126.674.932	134.510.127	6.374.625	8.351.328
Fiscales y Sociales	106.621.205	217.911.117	42.242.366	61.516.815
Otras Deudas	60.753.247	65.793.032	19.021.554	26.793.853
<b>COMPROMISOS TÉCNICOS</b>	410.793.678	465.779.982	-	27.338.518
Rvas. Riesgos en Curso y RTIP	290.452.617		-	
Reserva Matemática	120.341.061		-	
Rva. Por Cont. Y Desvíos	-		-	
Rva. Resultado Negativo	-		-	
<b>PREVISIONES</b>	-	-	-	-
<b>TOTAL DEL PASIVO</b>	<b>1.936.661.379</b>	<b>2.174.221.437</b>	<b>1.268.798.871</b>	<b>1.384.146.321</b>
<b>PATRIMONIO NETO</b>	<b>1.250.273.228</b>	<b>1.227.760.002</b>	<b>191.566.518</b>	<b>175.707.317</b>
<b>TOTAL PASIVO Y PATRIMONIO NETO</b>	<b>3.186.934.607</b>	<b>3.401.981.439</b>	<b>1.460.365.389</b>	<b>1.559.853.638</b>

# RESUMEN DE INFORMACIÓN CONTABLE

ESTADO DE RESULTADOS	LA EQUITATIVA		RECONQUISTA	
	2021		2021	
<b>ESTRUCTURA TÉCNICA</b>				
Primas devengadas	1.817.423.270		632.231.580	
Siniestros Devengados	(629.745.934)		(338.366.069)	
Gastos de Producción y Explotación	(995.023.257)		(119.071.755)	
Otros Ingresos	5.121.938		-	
Otros Egresos	-		(26.649.250)	
<b>RESULTADO TECNICO</b>		<b>197.776.017</b>		<b>148.144.506</b>
<b>ESTRUCTURA FINANCIERA</b>				
RESULTADO ESTRUCT. FINANCIERA (incluye al RECPAM)		<b>(93.589.771)</b>		<b>(131.059.745)</b>
RESULTADO OPERACIONES ORD.		<b>104.186.246</b>		<b>17.084.761</b>
RESULT. OPERACIONES EXTRAORD.		-		-
IMPUESTO A LAS GANANCIAS		<b>(26.409.501)</b>		<b>(16.032.376)</b>
<b>RESULTADO DEL EJERCICIO</b>		<b>77.776.745</b>		<b>1.052.385</b>

20

**Aspectos destacados de los informes (Memorias) de los Directorios que acompañan a los Balances Anuales aprobados por las Asambleas Ordinarias de Accionistas celebradas el 28 de Octubre de 2021**

**BALANCES EN MONEDA HOMOGÉNEA**

Al respecto cabe señalar que los Estados Contables se presentan expresados a moneda homogénea, de acuerdo a la Resolución 2019-118 de la S.S.N. y complementarias.

El factor de ajuste es el IPC, que recoge la inflación en precios minoristas del ejercicio en el orden del 50 %.

**CONSIDERACIONES GENERALES**

El ejercicio que nos ocupa se ha desarrollado bajo el efecto de la pandemia que ha azotado a todos los países del mundo. Continuando con las medidas adoptadas por el Gobierno Nacional al cierre del ejercicio anterior en cuanto a restricciones a la circulación de las personas y a determinadas actividades que no eran consideradas esenciales, el presente ejercicio se caracterizó por medidas de apertura o cierre de ciertas actividades, según la evaluación que fue realizando el Gobierno Nacional, considerando la cantidad de contagios, las camas UTI ocupadas y la cantidad de fallecidos, y, según evolucionaban estos indicadores, se fue autorizando el desconfinamiento y circulación de las personas y la apertura de las actividades económicas. Todo ello además, en un marco regional, dada las diferentes características que se presentaron en nuestro extenso territorio.

Con este marco sanitario, el período bajo análisis se inició con una economía recesiva, observando una leve recuperación a medida que se iba permitiendo la circulación de las personas y la apertura parcial de algunos sectores comerciales. A partir del segundo trimestre del ejercicio, era de esperar una continuidad en el proceso de desconfinamiento social y una recuperación lenta, aunque con algunos sectores aún paralizados. A fines del 2020 ya se empieza a conocer la posibilidad de iniciar la vacunación, con lo que era de esperar que a medida que se avanzara en este proceso, deberían ir cediendo las restricciones a la movilidad y al contacto entre las personas.

El levantamiento de estas restricciones debería permitir una paulatina recuperación del nivel de actividad de los sectores más afectados por la pandemia, como por ejemplo el turismo, las actividades culturales, esparcimiento y gimnasios. Sin embargo, en los primeros meses del año 2021, se comenzaba a hablar de un alto riesgo de la aparición de una segunda ola en los meses fríos, lo que nos llevaría de vuelta a un nuevo confinamiento social, restringiendo así la actividad económica.

Otro tema que empezaba a preocupar era que la llegada de vacunas, iba siendo muy lenta, y no como se esperaba, debido a demoras de los laboratorios en su entrega. En el último trimestre del ejercicio, la curva de contagios creció, aparecieron nuevas cepas del virus, y con esto volvieron las restricciones a la circulación para poder frenar esta ola de contagios, y siendo escasas las vacunas, con temperaturas bajas, el

escenario no era muy alentador desde el punto de vista social y económico, rompiendo la dinámica que se venía observando en la recuperación de la economía. Como corolario de todo lo acontecido durante el presente ejercicio, en el plano social, los niveles de pobreza terminan siendo más elevados que antes de la pandemia; y desde un punto de vista económico, la pérdida en términos de producción, empleo y cierre de empresas fue muy significativa.

A medida que se fue recuperando el ritmo de la actividad económica, dos factores siguieron frenando la posibilidad del crecimiento de la economía: la inflación y la crisis externa.

Aun efectuado el canje de deuda con acreedores externos, resta definir la situación con el F.M.I. y algunos otros compromisos con acreedores de deudas provinciales. Los indicadores del denominado “riesgo país”, las restricciones cambiarias y la

categorización como mercado “stand alone”, son todos elementos que no permiten un acceso fluido a los mercados de crédito, de tal forma que la única fuente de ingresos de divisas es el comercio exterior.

La inflación que durante el año 2020 fue parcialmente contenida por el congelamiento de las tarifas y sobre todo por el estancamiento de las actividades económicas producto de la cuarentena, desde comienzos del año se aceleró a niveles cercanos del 4% mensual, lo que llevó al Gobierno a efectuar controles en el sector alimentos, que es el que mayor incidencia tiene en el cálculo del IPC, y que a su vez incide sensiblemente en los hogares de menores ingresos. Con este ritmo de crecimiento, es muy probable que la cifra anualizada se ubique en torno al 50%, muy por encima del 29% proyectado en el presupuesto 2021.



### **COVID 19:**

El Covid19 continúa poniendo a prueba el sistema de Riesgos del Trabajo. En el presente ejercicio el sistema recibió casi 400.000 denuncias a nivel nacional que representan un 8,7% del total de casos registrados en el país. De las denuncias recibidas más de 205.000 casos corresponden a la primera ola cubierta por el decreto 367/20, el resto corresponde a la segunda ola, actualmente transitándola, cuya cobertura fue extendida por el decreto 39/21. Asimismo el sistema registra al 30/06/21 más de 2.400 fallecidos a raíz del virus SarsCov2. Todo ello, en simultáneo a la atención de los habituales y típicos accidentes laborales.

En Reconquista ART al 30/6, se han recibido más de 680 denuncias de COVID desde que inició la pandemia. Sin lugar a dudas, nuestra empresa estuvo a la altura de las circunstancias demostrando flexibilidad, rápida adaptación y respuesta a un contexto difícil.

Al cierre del ejercicio, los principales indicadores para el período julio 2020 a junio 2021, dan cuenta de una inflación medida en términos del IPC del 50%, y desde el punto de vista del IPIM la variación del ejercicio fue de un 65%. El tipo de cambio del dólar estadounidense tuvo un incremento anual del 36%.

El sector asegurador que se vio afectado por la caída de las actividades económicas como consecuencia de la pandemia a fines del ejercicio pasado, observa un leve repunte en sus ventas en los últimos meses, aunque desde el punto de vista financiero, se vio perjudicado por la caída en la cotización de los

títulos públicos, que conforman una parte importante de las reservas del mercado asegurador, no obstante la reprogramación de la deuda mencionada más arriba.

## **Superintendencia de Seguros de la Nación**

En lo relacionado a las normas emanadas por la SSN, podemos mencionar la Resolución 441 del mes de noviembre de 2020, que dispuso la creación de la Mesa Participativa del Sector Asegurador y Reasegurador que es presidida por la Superintendente de Seguros de la Nación y/o el Gerente Técnico y Normativo. La misma tendrá las funciones de analizar los proyectos normativos que se sometan a consideración, colaborar en la misión de proteger a los asegurados, en proyectos relacionados con el impulso y fortalecimiento del sector asegurador, y para ello podrán ser convocados representantes de las asociaciones que nuclean a las entidades supervisadas por la SSN.

### **Gobierno Corporativo**

La Sociedad siguió aplicando durante el ejercicio las normas sobre Gobierno Corporativo que tienen sustento en las mejores prácticas en esta materia, mejorando permanentemente los procedimientos y controles que permitan brindar a nuestros asegurados, productores y clientes en general un servicio de calidad acorde con sus necesidades.

### **Sistema de PLA/FT**

La Sociedad se encuentra cumpliendo adecuadamente las disposiciones en materia de Control y Prevención en materia de lavado de activos. Realizamos periódicamente una revisión y reclasificación de nuestra cartera de clientes en orden a los parámetros establecidos en materia de riesgo y contamos con un adecuado conjunto de alertas en materia operacional para la detección y análisis de operaciones sospechosas.

## **VENTAS DEL EJERCICIO A MONEDA HOMOGÉNEA AL 30-06-2021**

El total de ventas del grupo tuvo una leve baja del 4% respecto del ejercicio pasado valuados a moneda constante. El ramo Vida registra una disminución del 19%, los Ramos generales aumentaron el 3,3% y Riesgos del Trabajo disminuyó el 6,6%.

Para poder evaluar los motivos de estos porcentajes, en el caso de ramos generales, debemos tener en cuenta que durante todo el ejercicio la pandemia se encontró presente, aunque lo peor se vivió a fines del ejercicio pasado, con lo cual a pesar de ello, hubo aperturas comerciales, mayor circulación de las personas, lo que contribuyó a que se reactive paulatinamente la economía, y con ello nuestros asegurados recuperaron su posibilidad de aseguramiento en aquellos casos que tuvieron que discontinuar o rebajar sus coberturas.

**En el análisis debe considerarse que la reexpresión a moneda homogénea se ha utilizado el IPC del período cuya variación ha sido del 50%, cifra ésta que no ha sido alcanzada por otros indicadores que impactan en nuestra estructura patrimonial (nivel general de ventas, variación de los tipos de cambio oficiales, variaciones salariales, tasas de interés, etc.). Es entonces destacable la estabilidad que presenta nuestro patrimonio social.**

**Nuestra Sociedad valúa sus tenencias de Títulos Públicos y ON a valores de mercado, no haciendo uso del método alternativo aceptado por la SSN.**

Por otra parte, la incorporación de nuevos productores asesores de seguros en los últimos tiempos ha contribuido a sostener las ventas en estos ramos.

En los Seguros Generales el ramo Automóviles presenta un nivel de crecimiento de ventas levemente superior al 1%, observando que la cantidad de vehículos asegurados tuvo un incremento del 6%. En el resto de los Seguros Generales la suba ha estado en el 7,4%.

En el ramo Vida se observa una baja del nivel de primas, debido a que por efecto de las medidas adoptadas en materia de restricciones a la circulación se dificultaron enormemente las actividades comerciales de los P.A.S., teniendo como consecuencia una disminución en la cantidad de asegurados. Asimismo, las posibilidades financieras de los mismos, no acompañaron a la evolución del índice de actualización utilizado para la reexpresión a moneda homogénea.

## CONSIDERACIONES FINALES

Al momento de escribir estas líneas todavía no se ha recuperado la actividad presencial en nuestras oficinas centrales. Solamente tenemos atención presencial parcial en algunas de nuestras localizaciones en el interior del país. Esperamos que esta situación vaya cambiando, a medida que se dispongan nuevas aperturas de actividades, que se regularice el transporte público y que los datos epidemiológicos vayan posibilitando la vuelta a la normalidad. Queda por verse la evolución de una posible tercera ola y el devenir de la variante “Delta” del coronavirus.

En esta nueva “normalidad” esperamos poder combinar eficientemente las posibilidades que nos brinda la tecnología para poder hacer del trabajo a distancia una herramienta importante en nuestra organización, con una adecuada presencialidad que permita mantener nuestra destacada “gestión personalizada” en la atención de nuestros Productores y Asegurados, así como

lograr mayor sinergia en la actuación de nuestros equipos de trabajo.

Sin duda éste será un gran desafío en materia organizacional de nuestra empresa, y por lo tanto ya estamos trabajando en ello. Un punto destacado en este nuevo mundo de las relaciones comerciales es la ausencia del soporte en papel de la información, si no en toda, en gran parte de nuestras comunicaciones y transacciones, lo cual exige contar con herramientas adecuadas de gestión documental digital.

Continuamos con nuestro esfuerzo en mantener un servicio de calidad y estar muy atentos al desarrollo de la cartera, niveles de tarifas y cobranzas, de manera tal de mantener la posición de solvencia económica y financiera alcanzada por la Empresa.

Nuestro Grupo empresario deberá mantener un nivel adecuado de eficiencia, compatible con su nivel de facturación que le permita financiar

los costos derivados del cambio organizacional que se requiera.

Durante el presente ejercicio, hemos seguido invirtiendo fuertemente en tecnología y en comunicaciones. Como comentamos en el ejercicio anterior y con el fin de lograr la digitalización total de la empresa y de todos sus procesos, seguimos ejerciendo acciones a fin de facilitar la tarea de nuestro personal y de los productores asesores de seguros para que puedan operar con simplicidad y sencillez a distancia. Nuestra tradicional atención personalizada, apoyada por herramientas tecnológicas de excelencia, son dos factores clave a seguir profundizando para lograr una ventaja comparativa en la experiencia de operar con la empresa por parte de los productores asesores de seguros.

### **En Riesgos del Trabajo:**

Entre los desafíos estructurales que afronta el sistema de Riesgos del Trabajo podemos mencionar:

Recomposición del F.F.E.P: si bien se ha establecido el monto fijo por trabajador de \$40, se estima que el mismo no alcanzaría a proveer la necesaria sustentabilidad para financiar todas las prestaciones efectuadas y futuras producto de incluir en el sistema la cobertura del COVID como enfermedad profesional.

Cuerpos Médicos Forenses: Un pedido que se repite año tras año y que aún no logra implementarse es la creación de un cuerpo colegiado de calificada idoneidad, que actúe como auxiliar de la justicia para obtener adecuadas prestaciones en materia de incapacidad, que cumpla con el espíritu del sistema y que evite la litigiosidad.

Comisiones Médicas: Mayor agilidad y desburocratización de trámites para desagotar un stock considerable de casos que esperan por un dictamen e indemnización, incrementando el riesgo judicial de los casos e intereses a tasas altas.

Nuestra empresa seguirá con nuestro compromiso de ofrecer un nivel de eficiencia en las prestaciones médicas y el pago oportuno de las prestaciones dinerarias. También continuaremos con nuestra responsabilidad de brindar buenos servicios en materia de asesoramiento empresario en Seguridad e Higiene, así como la realización de todas las actividades de Prevención de Riesgos que la ley pone a nuestro cargo.

## **AGRADECIMIENTO**

Hacemos llegar nuestro reconocimiento al cuerpo gerencial y personal administrativo de nuestra Empresa por el desempeño durante el ejercicio. Hemos pasado un ejercicio íntegro bajo los efectos de la pandemia Covid-19 y las restricciones impuestas en materia de aislamiento social. En este marco, ha sido fundamental la disposición demostrada por todo el personal para adaptarse a las nuevas modalidades de trabajo a distancia y lograr una adecuada respuesta laboral para el funcionamiento de nuestra Empresa. Por ello es que queremos hacerles llegar nuestro especial agradecimiento.

Agradecemos también a los señores Productores Asesores de Seguros por el apoyo recibido en nuestra gestión y por los esfuerzos realizados para el mantenimiento del adecuado servicio a sus Clientes, utilizando todas y cada una de las herramientas que hemos puesto a su disposición para el desarrollo de sus tareas.

De la misma manera agradecemos a las autoridades de la Superintendencia de Seguros de la Nación y a las de la Asociación de Aseguradores Argentinos (AdeAA).